

MODIFICHE TEMPORANEE ALLA VIABILITÀ NELLE VIE ARDIGÒ, PASCOLI, CARDUCCI

Sono iniziati da Via Pascoli / Via Carducci e da via Ardigò i lavori di **RECUPERO URBANO DEL CENTRO STORICO MEDIANTE RIPRISTINO DELL'URBANIZZAZIONE PRIMARIA, DELL'EFFICIENZA DELLE RETI DEI SOTTOSERVIZI E DELLE PAVIMENTAZIONI**, volti alla riparazione dei danni causati dagli eventi sismici del maggio 2012 alle reti idriche e fognarie e alle pavimentazioni del centro storico incluse nella c.d. "zona rossa", all'interno della quale si sono concentrati i cantieri per la messa in sicurezza e la ricostruzione degli edifici inagibili.

Si informa pertanto che, a seguito dell'inizio dei lavori, la viabilità verrà modificata come segue:

- **CHIUSURA DELL'INTERSEZIONE VIA PASCOLI – VIA CARDUCCI – S.P. 50;**
- **Dapprima apertura ACCESSO AL PARCHEGGIO DEL CD. "VUOTO URBANO" SOLO DA VIA XX SETTEMBRE; successivamente CHIUSURA TOTALE AL TRAFFICO DI VIA ARDIGÒ DAL CIVICO 36 (ESCLUSO) FINO ALL'INTERSEZIONE CON VIA GARIBALDI; solo i residenti potranno transitare con doppio senso di marcia in via Ardigò dal civico 36 (incluso) a piazza Martini/via XX Settembre**

All'interno del parcheggio del cd. "vuoto urbano" verrà installato un "PUNTO INFORMAZIONI" presso il quale rivolgersi per esigenze specifiche.

Le imprese esecutrici sono:

BONZI S.P.A. - Castenedolo (BS)

MAZZA S.R.L. - Borgosatollo (BS)

ITALIMPRESA S.P.A. - Botticino (BS)

ITALBETON S.P.A. - Trento (TN)

GOITese COSTRUZIONI S.R.L. - Goito (MN)

SAVIATESTA S.R.L. - Goito (MN)

FRANZONI & BERTOLETTI S.R.L. - Marmirolo (MN)

I.C.G. S.R.L. - Curtatone (MN)

MAPPE VIABILITÀ E SEGNALETICA

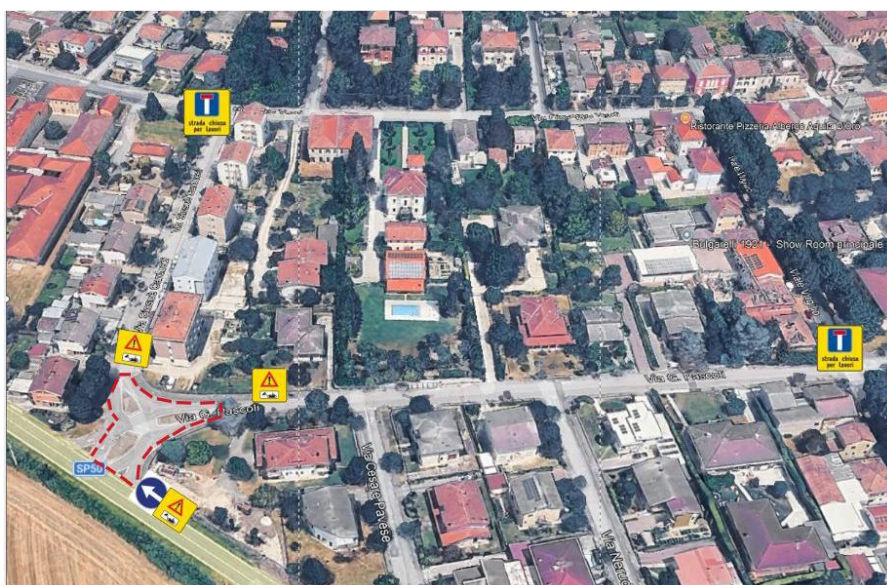

Intersezione via Pascoli – via Carducci – S.P. 50

